№ 90

Кобыз - К - бас

К. Кумісбеков.

Ендбек салтанаты

Поэма.

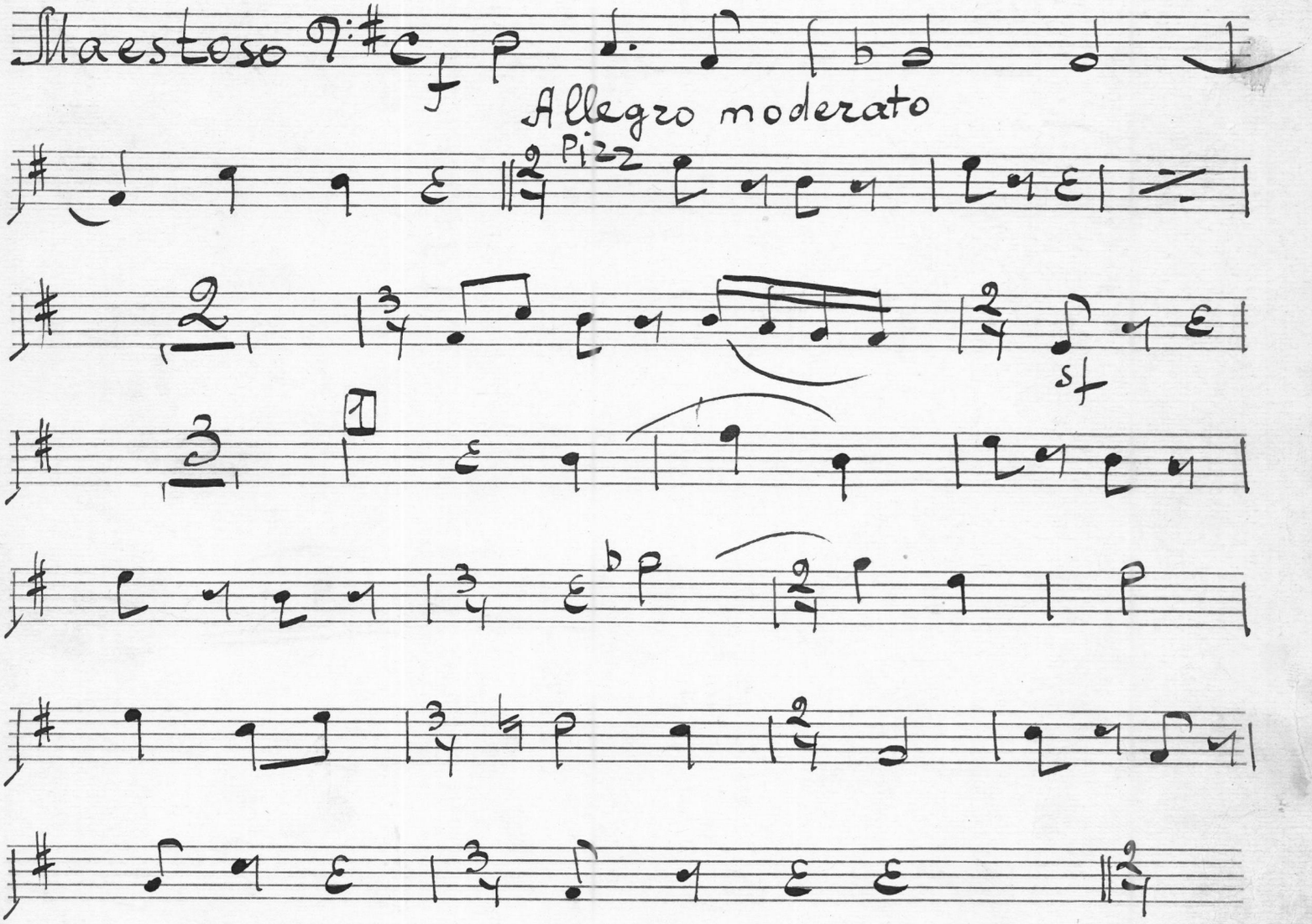

4227 (рукп.)
БИБЛИОТЕКА
Алма-Атинская
гос. Консерватория
им. Курмангазы